Yif Young International Forum

18° EDIZIONE

PROGRAMMA

IL TUO FUTURO UN PEZZO ALLA VOLTA

14-15-16 OTTOBRE 2026
CINECITTÀ

UN PROGETTO

FONDAZIONE ITALIA EDUCATION
www.italiaeducation.it

CorriereUniv.it

14 OTTOBRE

READY? GO!

9:30
SALA TERRAZZA

INAUGURAZIONE YIF 2026

Presentazione della XVIII edizione dello Young International Forum, il Salone di orientamento per i giovani sui temi dell'università, dell'istruzione, dell'internazionalizzazione, del lavoro e delle startup, e saluti istituzionali.

A cura di:

Mariano Berriola, *Direttore Corriere Università e Lavoro, CorriereUniv.it*

Sono stati invitati:

Andrea Abodi, Ministro per lo Sport ed i Giovani

Anna Maria Bernini, Ministro dell'Istruzione, dell'Università e della Ricerca

Giuseppe Valditara, Ministro dell'Istruzione e del Merito

Anna Paola Sabatini, Direttore Generale Ufficio Scolastico Regionale per il Lazio

Francesco Rocca, Presidente Regione Lazio

Laura Ramaciotti, Presidente CRUI, Conferenza dei Rettori delle Università Italiane

Roberto Gualtieri, Sindaco Roma Capitale

UNIVERSITÀ

A seguire
SALA TERRAZZA

PRESENTAZIONE DEL "RAPPORTO UNIVERSITÀ 2026" DELLA FONDAZIONE ITALIA EDUCATION

Il Rapporto analizza le scelte universitarie degli studenti, la progressione e la regolarità delle carriere, la mobilità tra Atenei e i percorsi di riorientamento. Un quadro aggiornato che approfondisce anche il fenomeno dell'abbandono e il conseguimento del titolo.

A cura di:

***Stefano Ubertini**, Presidente del Comitato Tecnico Scientifico, Fondazione Italia Education*

Young International Forum

14 OTTOBRE

ORIENTAMENTO

10:00
SALA
EUROPA

ARCHITETTURA, MODA E DESIGN: I CORSI DI LAUREA E LE PROFESSIONI COLLEGATE

Architettura, Moda e Design rappresentano tre grandi aree di studio e di ricerca che intrecciano creatività, tecnica e cultura.
Dall'ideazione di spazi e oggetti alla progettazione di stili di vita e linguaggi visivi, questi corsi di laurea formano figure capaci di interpretare i bisogni della società e tradurli in innovazione e bellezza.
Il workshop si propone di guidare studenti e studentesse alla scoperta dei percorsi accademici e professionali legati al mondo dell'architettura, della moda e del design.

Verranno presentati i principali contenuti formativi dei corsi di laurea, le modalità di accesso e le competenze richieste per intraprendere un percorso di successo in questi settori. Non solo un orientamento sugli studi, ma anche una panoramica sugli sbocchi lavorativi: dalle professioni tradizionali dell'architetto e del designer a quelle emergenti legate all'innovazione digitale, alla sostenibilità e alla comunicazione visiva.

L'incontro offrirà un excursus completo sul valore della creatività come strumento per progettare spazi, oggetti e stili di vita, mettendo in dialogo arte, tecnologia e cultura. Un'occasione per chi sogna di trasformare il proprio talento in un progetto concreto di vita e di lavoro, in un settore in continua evoluzione e sempre più centrale nel mercato globale.

A cura della Fondazione Italia Education®

Young International Forum

14 OTTOBRE

UNIVERSITÀ

11:00
SALA TERRAZZA

IL FUTURO HA MOLTI INDIRIZZI ORIENTARSI NELLA SCELTA, PAROLA AI RETTORI

Lo studio dà gli strumenti per leggere la realtà, formarsi un giudizio e scegliere la propria strada. È una forma concreta di libertà, perché allarga le possibilità e permette a ciascuno di decidere con maggiore consapevolezza chi diventare e quale posto occupare nella società.

Per questo la scelta dell'università è importante, soprattutto oggi, mentre cambiano il lavoro e le competenze richieste.
Per una volta, a raccontare l'università saranno coloro che la guidano.
I Rettori delle università del Lazio, riuniti nello stesso panel, incontreranno studentesse e studenti per rispondere alle loro domande e aiutarli a orientarsi tra corsi di laurea e possibilità formative.

Un confronto diretto per conoscere gli atenei e compiere una scelta informata, personale e davvero libera.

A cura della Fondazione Italia Education® in collaborazione con la CRUL, Conferenza dei Rettori delle Università del Lazio

Intervengono:

Antonella Polimeni, Rettrice della Sapienza Università di Roma

Marco dell'Isola, Rettore dell'Università di Cassino e del Lazio Meridionale

Massimiliano Fiorucci, Rettore dell'Università Roma Tre

Nathan Levialdi Ghiron, Presidente CRUL e Rettore dell'Università degli Studi di Roma Tor Vergata

Tiziana Laureti, Rettrice dell'Università degli Studi della Tuscia

Modera:

Stefano Ubertini, Presidente del Comitato Tecnico Scientifico, Fondazione Italia Education

Yif Young International Forum

14 OTTOBRE

ORIENTAMENTO

11:00
SALA EUROPA

NABA: TRASFORMA LA TUA PASSIONE NEL TUO FUTURO

NABA non è solamente un luogo di formazione che guida lo studente nella costruzione della propria identità professionale ed espressione individuale, ma anche uno spazio di produzione e sperimentazione. L'incontro presenta percorsi, metodi e opportunità per chi desidera sviluppare autonomia progettuale e posizionarsi consapevolmente nel panorama creativo e professionale internazionale.

A cura della NABA – Nuova Accademia di Belle Arti

ORIENTAMENTO

12:00
SALA TERRAZZA

ORIENTAMENTO UNIVERSITARIO: QUANTO È CENTRALE LA SCUOLA?

La scelta universitaria si costruisce molto prima dell'immatricolazione e richiede un dialogo stabile tra scuola e Atenei.
La tavola rotonda mette a confronto esperienze, percezioni degli studenti e modelli di intervento: dalle Linee guida ministeriali alla necessità di linguaggi condivisi, fino alle azioni capaci di integrare committenti, operatori e destinatari. L'obiettivo è comprendere come rendere l'orientamento più unitario, riconoscibile e vicino ai bisogni reali dei giovani.

A cura della CRUI, Conferenza dei Rettori delle Università Italiane

Introduce e modera:

Giorgio Calcagnini, Coordinatore della Commissione Orientamento CRUI, Conferenza dei Rettori delle Università Italiane

Intervengono:

Cristina Costarelli, Presidente ANP Lazio

Giorgio De Marchis, Università degli Studi Roma Tre

Riccardo Faccini, Sapienza Università di Roma

Cosimo Gianluca Fortuna, Università degli Studi di Catania

Elisabetta Madriz, Università degli Studi di Trieste

Rossella Marzullo, Università Mediterranea di Reggio Calabria

Stefania Cherubini, Politecnico di Bari

14 OTTOBRE

CINEMA

12:00
SALA EUROPA

I MESTIERI DEL CINEMA E L'ESPERIENZA DEL CORTOMETRAGGIO

Il cinema è da sempre un mondo che affascina i giovani, ma allo stesso tempo viene spesso percepito come un ambito in cui costruire una carriera appare difficile, privo di percorsi lineari e con figure professionali poco conosciute. Il seminario vuole offrire alla platea dello YIF l'occasione di incontrare professionisti che hanno trasformato la passione per il cinema in lavoro, declinandola in ruoli, funzioni e contesti diversi.

Un viaggio tra i tanti modi di contribuire alla creazione di quei mondi scenici che, con la loro potenza visiva e narrativa, sanno essere "bigger than life", più grandi della vita stessa. Nel corso dell'incontro verrà presentato anche il nuovo bando del concorso 24 Frame al Secondo, un'opportunità per giovani under 25 di esprimere la propria passione attraverso il linguaggio del cortometraggio.

L'iniziativa nasce in memoria di Francesco Valdiserri, giovane studente di Letteratura, Musica e Spettacolo all'Università Sapienza di Roma, tragicamente scomparso a soli 18 anni il 20 ottobre 2022 a causa di un incidente stradale.

Intervengono:

Francesco Romanelli, Regista

Leandro Ianniello, Regista

Luca Valdiserri, Giornalista "Corriere della Sera" e animatore del concorso

Laura Aluisi, Associazione culturale Controchiave, regista e attrice teatrale

Young International Forum

14 OTTOBRE

ORIENTAMENTO

12:00
SALA ITALIA

PSICOLOGIA, SOCIOLOGIA E SERVIZI SOCIALI: I CORSI DI LAUREA E LE PROFESSIONI COLLEGATE

L'area psico-sociale ed educativa abbraccia un ampio settore formativo e professionale, in cui si intrecciano l'analisi dei comportamenti, la comprensione delle dinamiche individuali e collettive e la progettazione di strategie per migliorare il benessere della persona e della comunità.

Il workshop si propone di illustrare agli studenti e alle studentesse i contenuti fondamentali dei corsi di laurea in psicologia, sociologia e servizi sociali, mettendo in evidenza le competenze richieste, le prospettive occupazionali e le peculiarità delle professioni che ne derivano, dal supporto psicologico alla ricerca sociale, fino agli interventi educativi e di inclusione.

Un'occasione per esplorare percorsi di studio che uniscono rigore scientifico e forte impatto sociale.

A cura della Fondazione Italia Education®

14 OTTOBRE

ORIENTAMENTO

13:00
SALA EUROPA

MEDICINA E PROFESSIONI SANITARIE: I CORSI DI LAUREA E LE PROFESSIONI COLLEGATE

Medicina e Professioni Sanitarie costituiscono un ambito di studi centrale e strategico per il futuro della società. I corsi di laurea in questo settore formano figure professionali capaci di coniugare conoscenze scientifiche e competenze pratiche, mettendo al centro la salute, la cura e il benessere delle persone.

Il workshop si propone di offrire agli studenti e alle studentesse una panoramica completa sui corsi di laurea in medicina e nelle professioni sanitarie, presentando le principali discipline, le modalità di accesso e le prospettive occupazionali.

Particolare attenzione sarà dedicata al nuovo semestre filtro introdotto a medicina, pensato per orientare e selezionare gli studenti attraverso un percorso iniziale che consente di verificare la reale motivazione e le competenze di base richieste.

Verranno illustrate le caratteristiche delle diverse professioni sanitarie, dagli ambiti clinici a quelli riabilitativi, fino ai ruoli nella ricerca e nella prevenzione, mettendo in luce le competenze necessarie, i contesti lavorativi e le opportunità di carriera in un settore che resta tra i più richiesti e strategici per il futuro della società.

A cura della Fondazione Italia Education®

ORIENTAMENTO

13:00
SALA ITALIA

SCIENZE DELLA COMUNICAZIONE: I CORSI DI LAUREA E LE PROFESSIONI COLLEGATE

Il corso di laurea in Scienze della comunicazione si caratterizza per la sua multidisciplinarietà che coniuga l'ambito umanistico all'area tecnico-scientifica. La varietà delle materie di studio fornisce una conoscenza d'insieme che permette di sviluppare metodologie d'avanguardia e strumenti innovativi per agire nel complesso mondo della comunicazione. Durante il workshop verranno illustrate le principali opportunità formative, le competenze richieste e i molteplici sbocchi professionali: dall'editoria ai media digitali, dal marketing alla pubblicità, fino ai nuovi profili legati al giornalismo multimediale e alla gestione delle strategie comunicative. Un percorso pensato per chi desidera comprendere e interpretare i linguaggi del presente e trasformarli in futuro professionale.

A cura della Fondazione Italia Education®

AREA

ORIENTAMENTO

Presso lo stand della Fondazione Italia Education gli studenti e le studentesse avranno la possibilità di ricevere un supporto personalizzato per la scelta del proprio percorso formativo e professionale.

Esperti di orientamento guideranno i giovani nella scoperta delle diverse facoltà universitarie, dei corsi di laurea e delle competenze richieste dal mercato del lavoro, offrendo strumenti concreti per affrontare in maniera consapevole la transizione dalla scuola all'università o al mondo del lavoro.

Sarà uno spazio dedicato a chiarire dubbi, valutare interessi e individuare i percorsi più adatti alle proprie aspirazioni.

AREA

INTERNAZIONALIZZAZIONE

Lo Young International Forum si conferma anche nel 2026 come finestra aperta sul mondo.

I ragazzi potranno informarsi sui programmi di mobilità internazionale, borse di studio, esperienze Erasmus e percorsi professionali fuori dai confini nazionali.

AREA

INFORMATIVA – ISTITUZIONI E UNIVERSITÀ

In questa area saranno presenti le principali Università italiane, enti pubblici e istituzioni, pronte a presentare la loro offerta formativa e i servizi rivolti agli studenti e giovani.

I giovani potranno dialogare direttamente con referenti accademici e istituzionali, ottenere informazioni aggiornate su corsi di laurea, modalità di accesso, borse di studio, programmi di ricerca e iniziative per il diritto allo studio.

L'area informativa si pone come un punto di riferimento essenziale per chi desidera avere una panoramica completa e affidabile sul sistema universitario e sulle opportunità offerte dalle istituzioni del Paese.

Young International Forum

15 OTTOBRE

GIOVANI E POLITICA

9:00
SALA TERRAZZA

IL MIO PRIMO VOTO. LA POLITICA RISPONDE AI GIOVANI: SCUOLA, FORMAZIONE E LAVORO

Lo Young International Forum apre uno spazio di dialogo diretto tra le nuove generazioni e le principali forze politiche sui temi della scuola, dell'istruzione, della formazione e del lavoro.
In ogni appuntamento, un esponente politico sarà chiamato a confrontarsi con le domande dei giovani, presentando idee, proposte e priorità dedicate al loro presente e al loro futuro.
Un confronto aperto e concreto, lontano dalla logica del comizio, per avvicinare i ragazzi al mondo della politica attraverso i temi che li riguardano più da vicino.

A cura di Corriere Università e Lavoro, CorriereUniv.it

ORIENTAMENTO

9:00
SALA EUROPA

FARMACIA, BIOTECNOLOGIE, BIOCHIMICA E AGRARIA: I CORSI DI LAUREA E LE PROFESSIONI COLLEGATE

Farmacia, Biotecnologie, Biochimica e Agraria sono ambiti di studio che intrecciano ricerca scientifica, innovazione e applicazioni concrete nella vita quotidiana. Dallo sviluppo di nuovi farmaci alle biotecnologie applicate, dalla comprensione dei processi biochimici alle sfide della sostenibilità in campo agrario, questi percorsi formano professionisti capaci di incidere su salute, ambiente e società.
Fare dei propri interessi e delle proprie competenze la base per costruire una carriera solida e soddisfacente è l'obiettivo di ogni percorso formativo. Il workshop offrirà una panoramica sui principali contenuti e sulle modalità di accesso ai corsi di laurea in farmacia, biotecnologie, biochimica e agraria, settori che uniscono ricerca scientifica, innovazione e applicazioni concrete nella vita quotidiana.

Verranno illustrate le professioni tradizionali e quelle emergenti, dalle carriere legate al settore farmaceutico e sanitario alle nuove opportunità offerte dalla ricerca biotecnologica, dallo sviluppo sostenibile in campo agrario alle applicazioni della biochimica nell'industria e nella salute. Un'occasione per raccogliere informazioni, orientarsi e trasformare passioni e curiosità in un progetto di vita e di lavoro.

A cura della Fondazione Italia Education®

15 OTTOBRE

ESTERO

10:00
SALA EUROPA

COSTRUISCI LA TUA ESPERIENZA INTERNAZIONALE E TRASFORMA IL TUO MODO DI VIAGGIARE E IMPARARE

Investi oggi sulle tue competenze con un'esperienza che fa curriculum! Scopri come i corsi di lingua all'estero, le opzioni di Studio & Lavoro e i percorsi di preparazione accademica post-Diploma possono darti una marcia in più e aprirti nuove opportunità di crescita negli studi e a livello personale e professionale.

A cura di EF Education

ORIENTAMENTO

10:00
SALA TERRAZZA

ORIENTAMENTO UNIVERSITARIO: LE COMPETENZE TRASVERSALI POSSONO FARE LA DIFFERENZA?

Scegliere consapevolmente significa conoscere i corsi, ma anche riconoscere attitudini, competenze e capacità maturate dentro e fuori la scuola. La tavola rotonda approfondisce il ruolo delle soft skill nell'orientamento, nell'accoglienza degli studenti internazionali e nella preparazione alle professioni del futuro. Il confronto guarda inoltre alla continuità delle politiche di orientamento dopo il PNRR e al raccordo con il placement.

A cura della CRUI, Conferenza dei Rettori delle Università italiane

Introduce e modera:

Donata Vianelli, Coordinatrice della Commissione Orientamento CRUI, Conferenza dei Rettori delle Università Italiane

Intervengono:

Monia Castellini, Università degli Studi di Ferrara

Cinzia Cerroni, Università degli Studi di Palermo

Christian Cherubini, Università Campus Bio-Medico di Roma

Laura Gariboldi, Università IULM

Emanuela Ingusci, Università del Salento

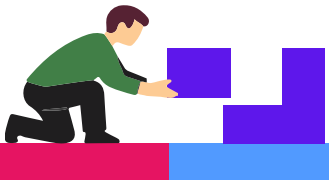

Young International Forum

15 OTTOBRE

LAVORO

11:00
SALA ITALIA

DAL CV AL COLLOQUIO DI LAVORO

Il curriculum vitae, nelle sue diverse forme, è lo strumento fondamentale per dialogare con aziende, associazioni, università e mercato del lavoro, un vero e proprio biglietto da visita che, insieme alla lettera di presentazione, mette in contatto aziende e candidati.

Obiettivo del laboratorio sarà quello di fornire valide indicazioni per la redazione di un CV efficace che racconti chi siete e quali competenze trasversali avete sviluppato. Il modulo intende anche fornire, in modo interattivo e partecipativo, gli strumenti per prepararsi al meglio ad un colloquio di selezione.

A cura della Fondazione Italia Education®

AMBIENTE E LAVORO

11:00
SALA TERRAZZA

CHE LAVORO FA IL FUTURO? PERCORSI UNIVERSITARI E PROFESSIONI DELLA TRANSIZIONE AMBIENTALE

La transizione ambientale sta cambiando il modo in cui produciamo energia, utilizziamo le risorse e organizziamo molti servizi.
Di conseguenza, cambiano anche il lavoro e le competenze richieste. Il panel partirà da alcune domande concrete: quali percorsi universitari preparano alle professioni dell'ambiente e dell'energia? Quali figure cercano oggi imprese e istituzioni? Quali lavori stanno nascendo e quali si stanno trasformando? Il confronto metterà in relazione la formazione universitaria con le esigenze del mondo del lavoro, offrendo a studentesse e studenti gli elementi necessari per capire se questo settore può diventare il loro campo di studi e, domani, la loro professione.

Intervengono:

Marco Mele, Amministratore Unico SFBM

Giuseppe Moles, Amministratore Delegato Acquirente Unico

Stefano Ubertini, Docente ordinario di sistemi per l'energia e l'ambiente

Modera:

Angelo Maietta, Professore associato di Diritto privato e Diritto dell'energia presso l'Universitas Mercatorum di Roma

Young International Forum

15 OTTOBRE

SALUTE E RELAZIONI

11:00
SALA EUROPA

SESSO E AFFETTIVITÀ: PARLIAMONE SENZA TABÙ

Uno spazio di dialogo aperto e diretto dedicato alle domande dei giovani sulla sessualità, l'affettività e le relazioni. Un'occasione per affrontare liberamente dubbi, curiosità e falsi miti, riflettendo anche sul ruolo dei social, dei chatbot e dell'intelligenza artificiale nel modo di conoscersi, comunicare e vivere i rapporti. Senza giudizi e senza imbarazzi, con un linguaggio chiaro e vicino ai giovani .

Intervengono:

Monica Calcagni, Ginecologa e Sessuologa Clinica

Emiliano Errico, Giornalista RAI

GIOVANI E POLITICA

12:00
SALA TERRAZZA

IL MIO PRIMO VOTO. LA POLITICA RISPONDE AI GIOVANI: SCUOLA, FORMAZIONE E LAVORO

Lo Young International Forum apre uno spazio di dialogo diretto tra le nuove generazioni e le principali forze politiche sui temi della scuola, dell'istruzione, della formazione e del lavoro.
In ogni appuntamento, un esponente politico sarà chiamato a confrontarsi con le domande dei giovani, presentando idee, proposte e priorità dedicate al loro presente e al loro futuro.
Un confronto aperto e concreto, lontano dalla logica del comizio, per avvicinare i ragazzi al mondo della politica attraverso i temi che li riguardano più da vicino.

A cura di Corriere Università e Lavoro, CorriereUniv.it

Young International Forum

15 OTTOBRE

LAVORO

12:00
SALA ITALIA

QUALI SONO I CANALI PIÙ EFFICACI PER LA RICERCA DI UN LAVORO?

Cercare un lavoro è un lavoro e serve conoscere i canali più adatti al tipo di professione che si vuole perseguire. Se si cerca un lavoro estivo, uno stage o un lavoro a tempo indeterminato, occorre conoscere quali sono i canali di ricerca da attivare e come utilizzarli: job board, networking, career fair, siti di ricerca, piattaforme social e siti aziendali, un labirinto in cui districarsi non è sempre facile, soprattutto per chi è alle prime armi. L'obiettivo del laboratorio è fornire strategie semplici e pratiche per trovare opportunità lavorative in linea con i propri interessi e aspirazioni.

A cura della Fondazione Italia Education®

ESTERO

12:00
SALA EUROPA

OPPORTUNITÀ NEGLI USA - SISTEMA ACCADEMICO, APPLICATION E BORSE DI STUDIO

EducationUSA e Fulbright sono due punti di riferimento chiave per chi desidera studiare negli Stati Uniti. EducationUSA è la rete ufficiale del Dipartimento di Stato americano che offre informazioni accurate, imparziali e aggiornate su tutte le opportunità di studio negli USA, accompagnando, tramite consulenze gratuite, gli studenti internazionali in ogni fase del processo di candidatura.

Il Programma Fulbright, invece, è uno dei più prestigiosi programmi di scambio accademico e culturale al mondo, che promuove la comprensione reciproca tra gli Stati Uniti e altri Paesi attraverso borse di studio a livello accademico (per studio, ricerca e insegnamento). Entrambi i programmi favoriscono la mobilità internazionale e l'eccellenza accademica.

A cura di The U.S – Italy Fulbright Commission

Yif Young International Forum

15 OTTOBRE

ORIENTAMENTO

13:00
SALA EUROPA

GIURISPRUDENZA: I CORSI DI LAUREA E LE PROFESSIONI COLLEGATE

Giurisprudenza è un percorso di studio che consente di comprendere e interpretare la realtà socio-economica contemporanea attraverso le lenti del diritto.
Che si scelga la laurea magistrale a ciclo unico o un percorso triennale, lo studio giuridico offre solide basi teoriche e pratiche, indispensabili per chi desidera operare in contesti istituzionali, aziendali o internazionali. Le opportunità professionali spaziano dalle carriere legali tradizionali, come magistrato, avvocato e notaio, fino a profili più trasversali e innovativi quali il consulente del lavoro, il giurista d'impresa o il cooperatore internazionale.
Condizione essenziale per intraprendere questo percorso è l'interesse autentico per il diritto e per le sue molteplici applicazioni. Il workshop presenterà le principali materie di studio, le modalità di accesso e le prospettive occupazionali, offrendo agli studenti e alle studentesse una visione completa delle possibilità di carriera legate a questa area disciplinare.

A cura della Fondazione Italia Education®

ORIENTAMENTO

13:00
SALA ITALIA

LETTERE, FILOSOFIA E SCIENZE DELLA FORMAZIONE: I CORSI DI LAUREA E LE PROFESSIONI COLLEGATE

Il mondo umanistico ha da sempre il compito di aprire scenari di consapevolezza e comprensione sul presente e sul passato, offrendo strumenti critici per interpretare la realtà.
Coniugare il sapere umanistico con le nuove tecnologie e con le professioni emergenti rappresenta oggi una sfida decisiva per la Generazione Z, chiamata a unire tradizione e innovazione. Il workshop illustrerà i corsi di laurea, le principali materie e i contenuti formativi, fornendo anche una panoramica sugli sbocchi professionali: dall'insegnamento alla comunicazione culturale, dalla ricerca al settore editoriale, fino ai ruoli legati alla formazione e alla gestione delle risorse umane.
Un percorso che valorizza il pensiero critico e la creatività come strumenti fondamentali per affrontare le trasformazioni della società contemporanea.

A cura della Fondazione Italia Education®

AREA

ORIENTAMENTO

Presso lo stand della Fondazione Italia Education gli studenti e le studentesse avranno la possibilità di ricevere un supporto personalizzato per la scelta del proprio percorso formativo e professionale.

Esperti di orientamento guideranno i giovani nella scoperta delle diverse facoltà universitarie, dei corsi di laurea e delle competenze richieste dal mercato del lavoro, offrendo strumenti concreti per affrontare in maniera consapevole la transizione dalla scuola all'università o al mondo del lavoro.

Sarà uno spazio dedicato a chiarire dubbi, valutare interessi e individuare i percorsi più adatti alle proprie aspirazioni.

AREA

INTERNAZIONALIZZAZIONE

Lo Young International Forum si conferma anche nel 2026 come finestra aperta sul mondo.

I ragazzi potranno informarsi sui programmi di mobilità internazionale, borse di studio, esperienze Erasmus e percorsi professionali fuori dai confini nazionali.

AREA

INFORMATIVA – ISTITUZIONI E UNIVERSITÀ

In questa area saranno presenti le principali Università italiane, enti pubblici e istituzioni, pronte a presentare la loro offerta formativa e i servizi rivolti agli studenti e giovani.

I giovani potranno dialogare direttamente con referenti accademici e istituzionali, ottenere informazioni aggiornate su corsi di laurea, modalità di accesso, borse di studio, programmi di ricerca e iniziative per il diritto allo studio.

L'area informativa si pone come un punto di riferimento essenziale per chi desidera avere una panoramica completa e affidabile sul sistema universitario e sulle opportunità offerte dalle istituzioni del Paese.

Young International Forum

16 OTTOBRE

GIOVANI E POLITICA

9:00
SALA TERRAZZA

IL MIO PRIMO VOTO. LA POLITICA RISPONDE AI GIOVANI: SCUOLA, FORMAZIONE E LAVORO

Lo Young International Forum apre uno spazio di dialogo diretto tra le nuove generazioni e le principali forze politiche sui temi della scuola, dell'istruzione, della formazione e del lavoro.

In ogni appuntamento, un esponente politico sarà chiamato a confrontarsi con le domande dei giovani, presentando idee, proposte e priorità dedicate al loro presente e al loro futuro.
Un confronto aperto e concreto, lontano dalla logica del comizio, per avvicinare i ragazzi al mondo della politica attraverso i temi che li riguardano più da vicino.

A cura di Corriere Università e Lavoro, CorriereUniv.it

ORIENTAMENTO

9:00
SALA EUROPA

INGEGNERIA E INFORMATICA: I CORSI DI LAUREA E LE PROFESSIONI COLLEGATE

Ingegneria e Informatica sono aree di studio fondamentali per l'innovazione tecnologica e lo sviluppo industriale. Dalla progettazione di infrastrutture e sistemi alla creazione di soluzioni digitali avanzate, questi percorsi formativi preparano professionisti in grado di affrontare le sfide di un mondo sempre più connesso e tecnologico.

Il workshop si propone di offrire agli studenti e alle studentesse una panoramica completa sui percorsi formativi in ingegneria e informatica, settori chiave per l'innovazione tecnologica e lo sviluppo industriale. Verranno illustrate le principali aree disciplinari, le modalità di accesso e le competenze richieste, insieme a un approfondimento sugli sbocchi occupazionali e sulle professioni emergenti.
Dalla progettazione ingegneristica all'automazione, dalla programmazione software alla sicurezza informatica, fino all'intelligenza artificiale e ai sistemi digitali avanzati, il workshop metterà in evidenza le caratteristiche dei lavori e le opportunità di carriera in ambiti sempre più centrali per l'economia e la società contemporanea.

A cura della Fondazione Italia Education®

Young International Forum

16 OTTOBRE

ORIENTAMENTO

9:00
SALA ITALIA

LINGUE, BENI CULTURALI E TURISMO: I CORSI DI LAUREA E LE PROFESSIONI COLLEGATE

Conoscere le lingue e i patrimoni storico-artistici, nazionali e internazionali, significa acquisire gli strumenti per comunicare e valorizzare la ricchezza culturale del nostro Paese e del mondo. I corsi di laurea in lingue, beni culturali e turismo offrono un ampio ventaglio di opportunità per chi desidera lavorare nella traduzione e nell'interpretariato, anche all'interno delle istituzioni europee, così come nei settori della valorizzazione del patrimonio artistico, della promozione turistica e della mediazione culturale.

Il workshop presenterà i principali contenuti formativi e le modalità di accesso, fornendo agli studenti e alle studentesse una panoramica completa delle prospettive professionali in un settore in continua crescita e sempre più strategico per l'economia e la società contemporanea.

A cura della Fondazione Italia Education®

GIOVANI E POLITICA

10:00
SALA TERRAZZA

IL MIO PRIMO VOTO. LA POLITICA RISPONDE AI GIOVANI: SCUOLA, FORMAZIONE E LAVORO

Lo Young International Forum apre uno spazio di dialogo diretto tra le nuove generazioni e le principali forze politiche sui temi della scuola, dell'istruzione, della formazione e del lavoro.

In ogni appuntamento, un esponente politico sarà chiamato a confrontarsi con le domande dei giovani, presentando idee, proposte e priorità dedicate al loro presente e al loro futuro.
Un confronto aperto e concreto, lontano dalla logica del comizio, per avvicinare i ragazzi al mondo della politica attraverso i temi che li riguardano più da vicino.

A cura di Corriere Università e Lavoro, CorriereUniv.it

Young International Forum

16 OTTOBRE

ESTERO

10:00
SALA
ITALIA

DESTINAZIONE GERMANIA: SCAMBI CULTURALI E OPPORTUNITÀ CON VIAVAI E GOETHE-INSTITUT

Vorresti andare in Germania ma la lingua ti spaventa? Studi il tedesco e sogni di fare un'esperienza all'estero?
Ti piacerebbe iscriverti a un'università tedesca ma non sai da dove iniziare?

L'Ufficio VIAVAI e il Goethe-Institut sono pronti a supportarti e a darti tutte le informazioni necessarie! Vieni a scoprire gli innumerevoli orizzonti che il tedesco ti offre e la ricchezza culturale della Germania.

Corsi di lingua, possibilità di scambio gratuite, eventi culturali, tirocini, opportunità di volontariato, progetti per le scuole e tanto altro - tutto a portata di mano!

A cura di Ufficio VIAVAI per gli scambi giovanili Italo Tedeschi e Goethe-Institut

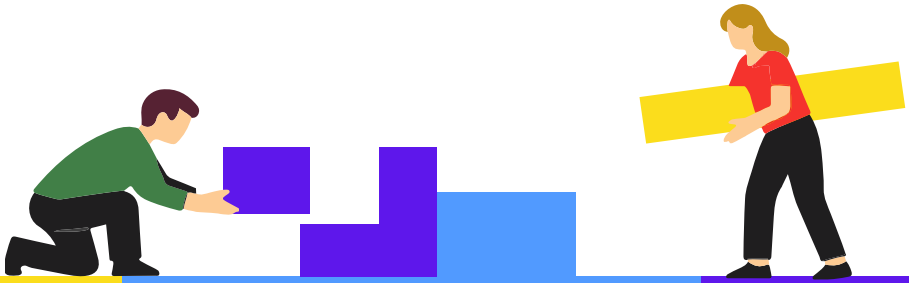

Young International Forum

16 OTTOBRE

AFAM

10:00
SALA EUROPA

CREATIVITÀ, PROGETTO E NUOVE PROFESSIONI: PERCHÉ SCEGLIERE L'ALTA FORMAZIONE ARTISTICA (AFAM)

Dalla musica alle arti, dal design alla danza e al teatro: l'Alta Formazione Artistica, Musicale, Coreutica, del Design e del Restauro (AFAM) offre percorsi che uniscono cultura, creatività, tecnica e innovazione.

Con il contributo dei rappresentanti di Conservatori di musica, Accademie di Belle Arti, ISIA design, Accademia di Danza e Accademia di Arte Drammatica "Silvio d'Amico", l'incontro presenta le diverse possibilità di studio di livello universitario e gli sbocchi professionali del sistema AFAM.

Un'occasione per scoprire come trasformare passioni e talento in competenze per lavorare nelle arti visive, nella musica, nello spettacolo, nelle arti performative, nel design, nella comunicazione visiva e nei nuovi ambiti della progettazione digitale.

Intervengono:

Roberto Antonello, Presidente Conferenza Direttori Conservatori di Musica, Direttore Conservatorio di Terni

Umberto De Paola, Presidente Conferenza Direttori Accademie di Belle Arti, Direttore Aba Palermo

Tommaso Salvatori, Presidente Conferenza Presidenti e Direttori ISIA, Direttore ISIA di Roma

Anna Maria Galeotti, Direttrice Accademia Nazionale di Danza

Young International Forum

16 OTTOBRE

GIOVANI E POLITICA

11:00
SALA TERRAZZA

IL MIO PRIMO VOTO. LA POLITICA RISPONDE AI GIOVANI: SCUOLA, FORMAZIONE E LAVORO

Lo Young International Forum apre uno spazio di dialogo diretto tra le nuove generazioni e le principali forze politiche sui temi della scuola, dell'istruzione, della formazione e del lavoro.
In ogni appuntamento, un esponente politico sarà chiamato a confrontarsi con le domande dei giovani, presentando idee, proposte e priorità dedicate al loro presente e al loro futuro.
Un confronto aperto e concreto, lontano dalla logica del comizio, per avvicinare i ragazzi al mondo della politica attraverso i temi che li riguardano più da vicino.

A cura di Corriere Università e Lavoro, CorriereUniv.it

SALUTE E RELAZIONI

11:00
SALA EUROPA

MA CHI L'HA DETTO CHE DEVI ESSERE PERFETTO?

Avere le idee chiare, piacere agli altri, scegliere bene, essere sempre sul pezzo. Ma chi decide le regole? Tra social, relazioni e aspettative, un confronto diretto con i giovani su quello che mostriamo, quello che sentiamo e lo spazio per essere semplicemente noi stessi. Con domande dal pubblico e la presentazione di "A Mente Libera", il progetto di Roma Capitale dedicato ai giovani.

Intervengono:

Cruda, psicologa, sessuologa e divulgatrice

Beatrice Ferraresi, digital creator e divulgatrice

Lorenzo Marinone, delegato del Sindaco alle Politiche Giovanili, Roma Capitale

Modera:

Emiliano Errico, giornalista RAI

Young International Forum

16 OTTOBRE

ATTUALITÀ E CITTADINANZA

11:00
SALA ITALIA

CAPIRE IL MONDO CHE CAMBIA: LA GEOPOLITICA SPIEGATA AI GIOVANI

Conflitti, alleanze, energia, tecnologia e migrazioni incidono sempre più sulla vita quotidiana e sulle opportunità delle nuove generazioni. L'incontro offre strumenti semplici ma rigorosi per leggere gli equilibri internazionali, riconoscere fonti affidabili e comprendere come le grandi trasformazioni globali influenzino studio, lavoro e cittadinanza.

A cura della Fondazione Italia Education®

GIOVANI E POLITICA

12:00
SALA TERRAZZA

IL MIO PRIMO VOTO. LA POLITICA RISPONDE AI GIOVANI: SCUOLA, FORMAZIONE E LAVORO

Lo Young International Forum apre uno spazio di dialogo diretto tra le nuove generazioni e le principali forze politiche sui temi della scuola, dell'istruzione, della formazione e del lavoro.

In ogni appuntamento, un esponente politico sarà chiamato a confrontarsi con le domande dei giovani, presentando idee, proposte e priorità dedicate al loro presente e al loro futuro.
Un confronto aperto e concreto, lontano dalla logica del comizio, per avvicinare i ragazzi al mondo della politica attraverso i temi che li riguardano più da vicino.

A cura di Corriere Università e Lavoro, CorriereUniv.it

Yif Young International Forum

16 OTTOBRE

ORIENTAMENTO

12:00
SALA ITALIA

SCIENZE MATEMATICHE, FISICHE E NATURALI: I CORSI DI LAUREA E LE PROFESSIONI COLLEGATE

Scienze Matematiche, Fisiche e Naturali costituiscono il cuore delle discipline STEM, fondamentali per comprendere i fenomeni del mondo e sviluppare le tecnologie del futuro. Avvicinarsi a quest'area di studi significa acquisire strumenti teorici e pratici che aprono la strada a percorsi di ricerca e innovazione di grande impatto sulla società contemporanea.

Avvicinarsi al mondo STEM con consapevolezza, comprendendo le conoscenze e le abilità necessarie per affrontare il ventaglio di corsi di laurea in quest'area, rappresenta una chiave di successo per il proprio futuro accademico e professionale.

Il workshop offrirà una panoramica sui percorsi di studio in matematica, fisica e scienze naturali, presentando le discipline fondamentali, le modalità di accesso e le competenze richieste. Saranno inoltre illustrati gli sbocchi occupazionali, che spaziano dalla ricerca scientifica all'innovazione tecnologica, dall'analisi dei dati alle applicazioni ambientali, fino ai ruoli emergenti nei settori più avanzati del terzo millennio.
Un'occasione per esplorare le opportunità di carriera in ambiti in continua evoluzione e di grande rilevanza per la società contemporanea.

A cura della Fondazione Italia Education®

Young International Forum

16 OTTOBRE

ORIENTAMENTO

13:00
SALA
EUROPA

ECONOMIA E SCIENZE POLITICHE: I CORSI DI LAUREA E LE PROFESSIONI COLLEGATE

Economia e Scienze Politiche sono due aree strettamente intrecciate, che forniscono strumenti indispensabili per leggere e interpretare i meccanismi alla base della società contemporanea.
Dall'analisi dei mercati alla comprensione delle dinamiche istituzionali e internazionali, questi percorsi di studio formano profili capaci di incidere nelle scelte economiche, politiche e sociali del presente e del futuro. Il workshop si propone di offrire agli studenti e alle studentesse una panoramica sui corsi di laurea in economia e scienze politiche, due aree strettamente intrecciate che permettono di comprendere e interpretare i meccanismi alla base della società contemporanea.

Verranno illustrate le principali discipline di studio, le modalità di accesso e le competenze necessarie per intraprendere un percorso accademico di successo, insieme a un approfondimento sugli sbocchi professionali.

Dalla consulenza aziendale alla gestione delle risorse economiche, dall'analisi delle politiche pubbliche alle carriere nelle istituzioni nazionali e internazionali, fino ai ruoli nell'ambito della comunicazione politica e delle relazioni internazionali, il workshop mostrerà le opportunità e le caratteristiche delle professioni legate a questi percorsi di studio, con un'attenzione particolare alle competenze richieste dal mercato del lavoro del futuro.

A cura della Fondazione Italia Education®

Young International Forum

AREA

ORIENTAMENTO

Presso lo stand della Fondazione Italia Education gli studenti e le studentesse avranno la possibilità di ricevere un supporto personalizzato per la scelta del proprio percorso formativo e professionale.

Esperti di orientamento guideranno i giovani nella scoperta delle diverse facoltà universitarie, dei corsi di laurea e delle competenze richieste dal mercato del lavoro, offrendo strumenti concreti per affrontare in maniera consapevole la transizione dalla scuola all'università o al mondo del lavoro.

Sarà uno spazio dedicato a chiarire dubbi, valutare interessi e individuare i percorsi più adatti alle proprie aspirazioni.

AREA

INTERNAZIONALIZZAZIONE

Lo Young International Forum si conferma anche nel 2026 come finestra aperta sul mondo.

I ragazzi potranno informarsi sui programmi di mobilità internazionale, borse di studio, esperienze Erasmus e percorsi professionali fuori dai confini nazionali.

AREA

INFORMATIVA – ISTITUZIONI E UNIVERSITÀ

In questa area saranno presenti le principali Università italiane, enti pubblici e istituzioni, pronte a presentare la loro offerta formativa e i servizi rivolti agli studenti e giovani.

I giovani potranno dialogare direttamente con referenti accademici e istituzionali, ottenere informazioni aggiornate su corsi di laurea, modalità di accesso, borse di studio, programmi di ricerca e iniziative per il diritto allo studio.

L'area informativa si pone come un punto di riferimento essenziale per chi desidera avere una panoramica completa e affidabile sul sistema universitario e sulle opportunità offerte dalle istituzioni del Paese.

Young International Forum